VISIT…

LANZAROTE Caliente.COM

처음부터 지금까지

(KBS드라마 '겨울연가' 삽입곡)

R Y U 노래
윤소희 편곡
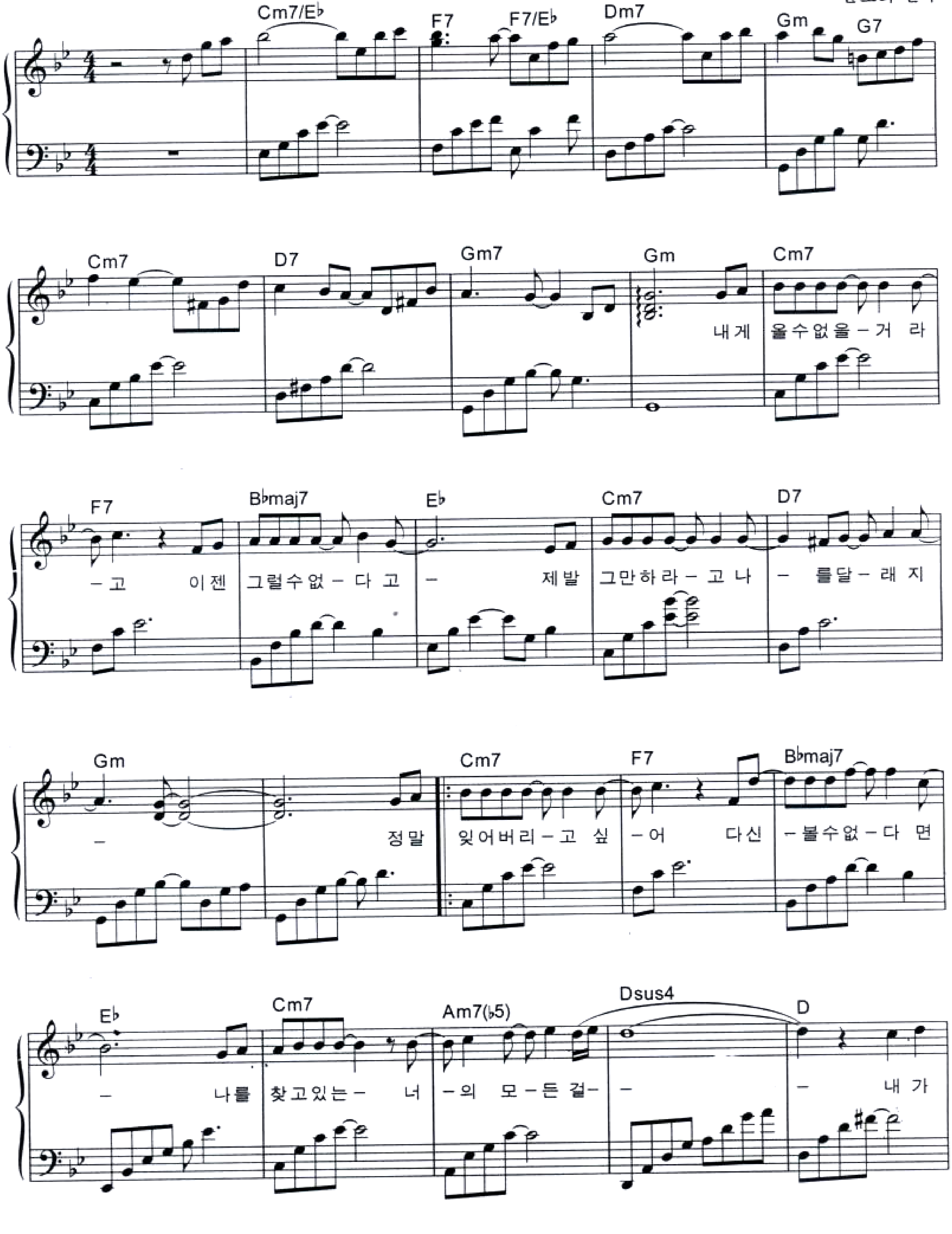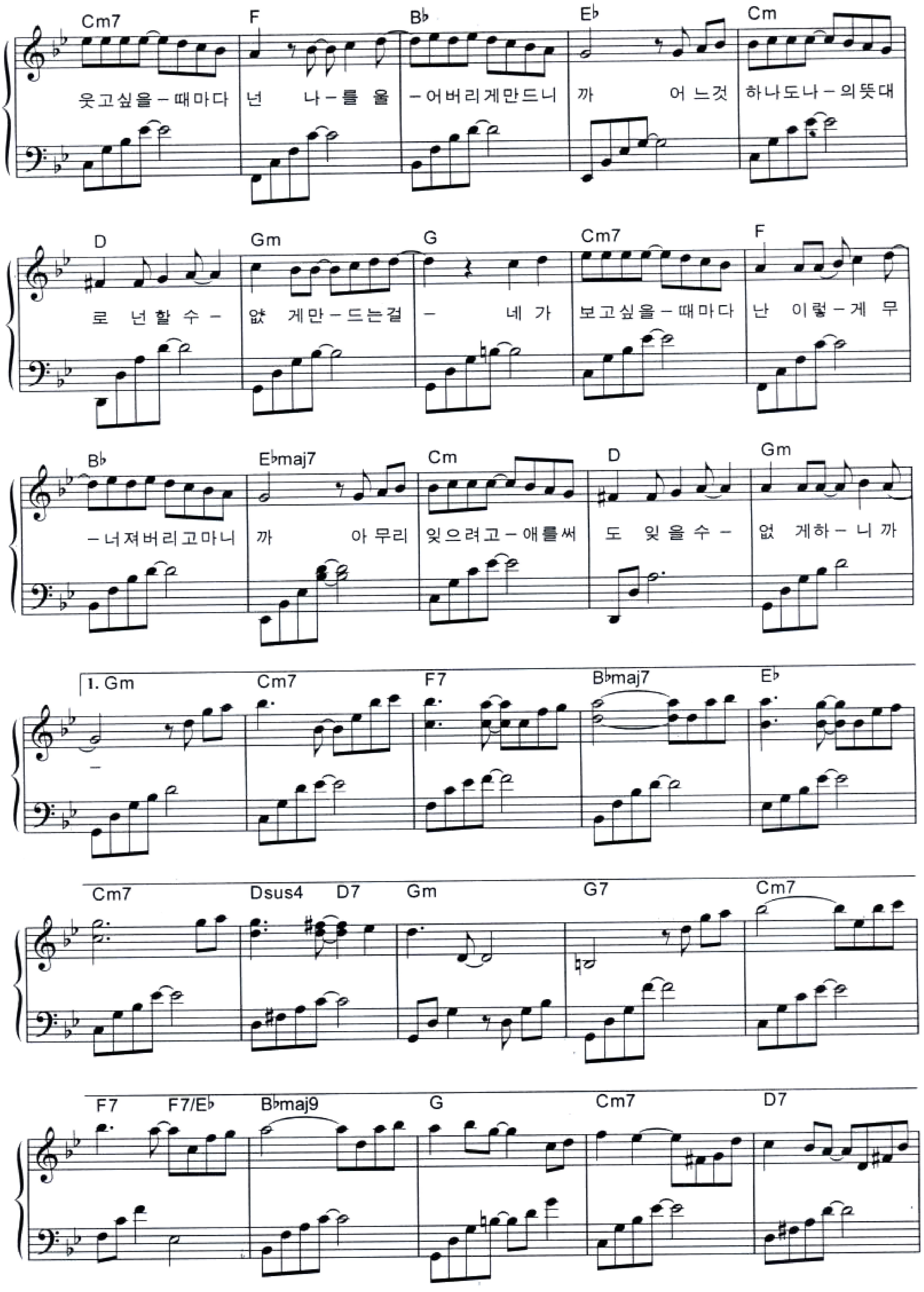
Cm7 F B♭ E♭ Cm
웃고싶을－때마다 넌 나－를 울 －어버리게만드니 까 어 느것 하나도나－의뜻대
D Gm G Cm7 F
로 넌할 수－ 없 게만－드는걸 － 네 가 보고싶을－때마다 난 이렇－게 무
B♭ E♭maj7 Cm D Gm
－너져버리고마니 까 아 무리 잊으려고－애를써 도 잊을 수－ 없 게하－니 까
1. Gm Cm7 F7 B♭maj7 E♭
Cm7 Dsus4 D7 Gm G7 Cm7
F7 F7/E♭ B♭maj9 G Cm7 D7
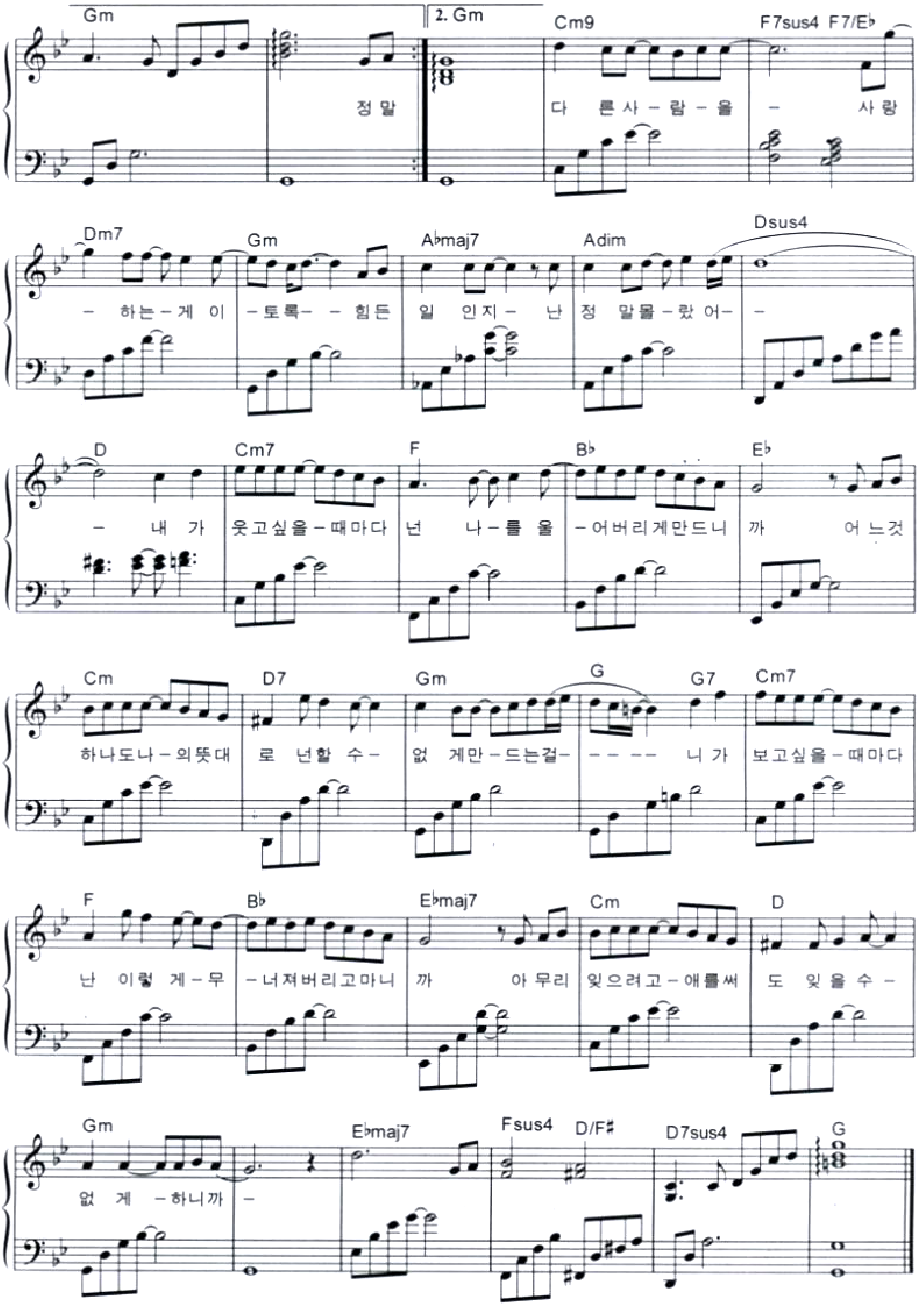
Gm
2. Gm
Cm9
F7sus4 F7/E♭
정 말
다 른 사 - 람 - 을 - 사 랑
Dm7 Gm A♭maj7 Adim Dsus4
- 하 는 - 게 이 - 토 록 - - 힘 든 일 인 지 - 난 정 말 몰 - 랐 어 - -
D Cm7 F B♭ E♭
- 내 가 웃 고 싶 을 - 때 마 다 넌 나 - 를 울 - 어 버 리 게 만 드 니 까 어 느 것
Cm D7 Gm G G7 Cm7
하 나 도 나 - 의 뜻 대 로 넌 할 수 - 없 게 만 - 드 는 걸 - - - - - 니 가 보 고 싶 을 - 때 마 다
F B♭ E♭maj7 Cm D
난 이 렇 게 - 무 - 너 져 버 리 고 마 니 까 아 무 리 잊 으 려 고 - 애 를 써 도 잊 을 수 -
Gm E♭maj7 Fsus4 D/F♯ D7sus4 G
없 게 - 하 니 까 -